6 กพ 61
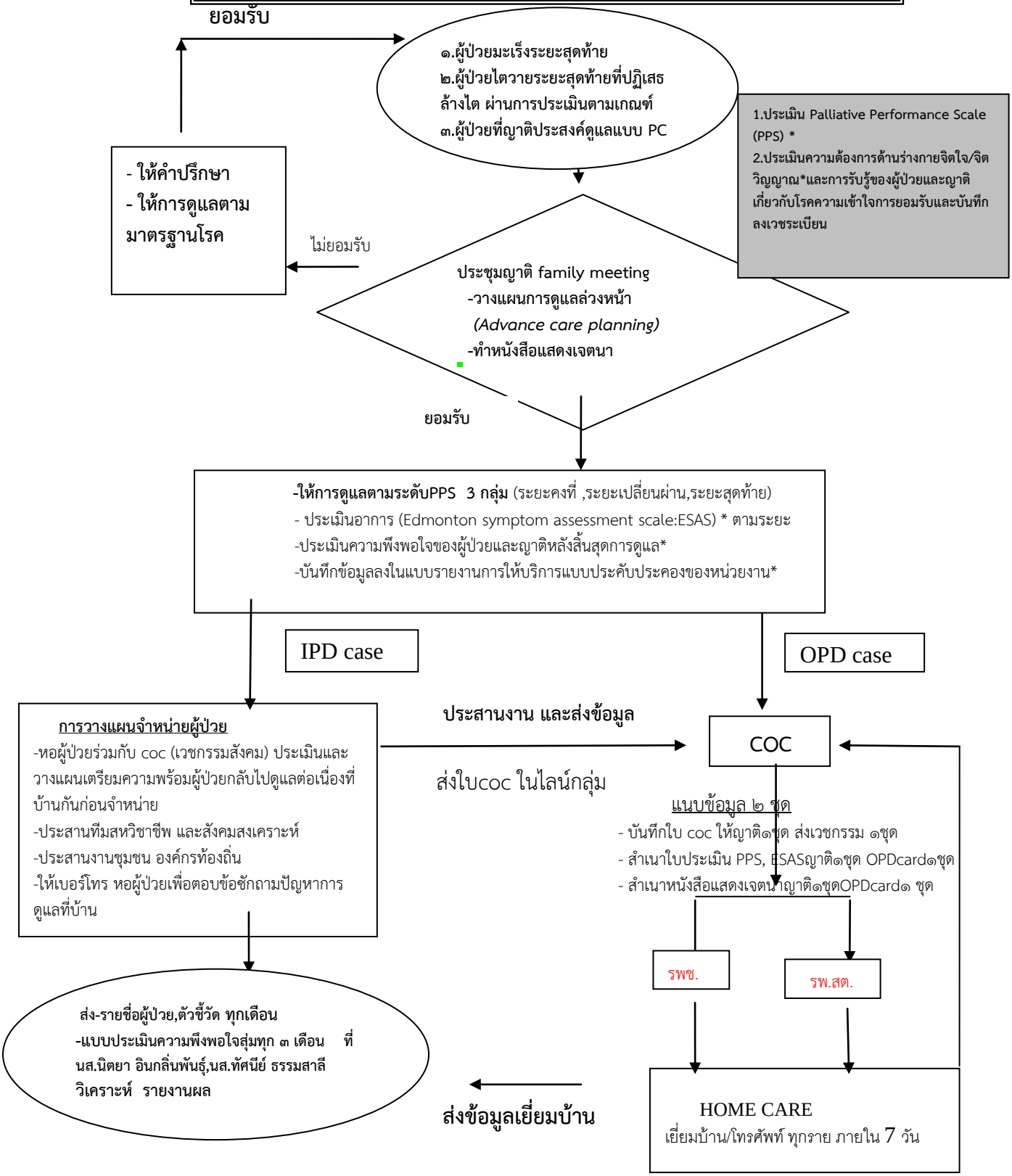
กระบวนการหลักการดูแลแบบประคับประคองเครือข่ายจังหวัดชัยนาท